

Jornada 15 -- 13 de Noviembre del 2011 -- Número 30

SAN FERNANDO CD

Temporada 11/12



Azul & Blanco

Revista Oficial San Fernando CD



Estadio Iberoamericano 2010
San Fernando CD - PD Rociera
Domingo 13 de Noviembre -- 17.00 h.





Staff

Coordinación contenidos: Antonio Marín Otero
 Coordinación publicidad: José María Rodríguez,
 Francisco Sainz De La Maza
 Fotografía: Jesús López González
 Colaboradores: José Manuel Gallardo, Paco Rivero y
 Marcos Andreu, Joaquín Rodríguez García.
 Imprime: Imprenta La Isla
 Maquetación y Diseño: 

Sumario

Jornada 15 nº 30
 13 de Noviembre del 2011

Sigue informado en
www.sanfernandocd.com
 anúnciate en publicidad@sanfernandocd.com

Editorial	Pág 3
Crónica jornadas anteriores.....	Pág 4
Clasificación y resultados	Pág 5
El rival: Peña Deportiva Rociera	Pág 6
100% Azulino: Carlitos	Pág 7
Poster SFCD Cadete A.....	Pág 8-9
Noticario gráfico azulino.....	Pág 10
Comercios Azulinos	Pág 11
Caricatura	Pág 12
La cantera	Pág 13
Actividades lúdicas.....	Pág 14



06

El Rival:
 Peña Deportiva Rociera



07

100% Azulino



08

Poster



Redacción de Azul y Blanco

Superado el primer tercio de campeonato del grupo X, el San Fernando CD está instalado en los puestos de la "pole position", como si de un campeonato F1 se tratase, a la espera de que un casi infalible Atlético Sanluqueño se quede sin gasolina tras el acelerón inicial. ¿Tendrá que parar aunque sea para repostar?

El conjunto azulino lleva un camino de rosas y espinas. Muchas rosas pero las espinas (aún siendo pocas) duelen. Rosas porque han conseguido algunos partidos espectaculares dejándonos en el paladar muy buen sabor de boca. Espinas porque las derrotas han sido dolorosas. Curiosamente los de Juan Carlos Menudo hasta ahora era un equipo no abonado más que a dos signos: victoria o derrota. En la última jornada empate en Ceuta ante el Murallas. Y más curiosamente es la segunda vez que conseguimos dejar el marcador rival a cero. La primera fue en Coria.

Estamos absolutamente convencidos de que tenemos equipo (jugadores y cuerpo técnico) para estar en lo más alto de la tabla. Esto es una prueba de maratón y con el paso de las jornadas a muchos equipos les comenzará a temblar las piernas y flaquear. En esos momentos el San Fernando cruzará la línea de meta brazos en alto. También estamos convencidos de que para conseguirlo hacen falta valores de compromiso, fe, ilusión, equilibrio, unidad y ahí entramos todos: jugadores, cuerpo técnico, directivos, afición, tú y yo.

láserdepilación



**Dr.
Antonio
González
Cabrerizo
Dermatólogo**

**C/ Gonzalez
Hontoria, 10
956 59 47 84**



PARTIDOS ANTERIORES



San Fernando CD: David Zamora, Sambruno, Selu, Bajic, Polaco, Carlitos, Ocaña (Óscar 90+), Ñoño, Pedro Carrión, Chapi (Ángel Escalón 70') y Sergio Beato.

C.D. San Roque: Félix Romero, Trujillo, Tirado, Johny, Joseph; Jaime, Nico Bezares, Ismael, Javi Catalán, Liam y Luis Arenas (A. Navarro 46')
Goles: 0-1 (16') Luis Arenas. 0-2 (24') Ismael. 1-2 (33') Pedro Carrión. 2-2 (50') Chapi. 3-2 (59') Sambruno.

Árbitro: el sevillano Rojas Domínguez. Mostró tarjeta amarilla a Polaco, Carrión, Ñoño, Bajic, Ocaña y David Zamora y los visitantes Luis Arenas, Nico Bezares y Joseph.

Incidencias: Jornada 11 del grupo X en partido disputado en el estadio Iberoamericano 2010. Antes del encuentro muchos aficionados acudieron a la Sede a la Gran Fiesta del Moro.



Ayamonte C.F.: Miguel Rosa, Fernando Guisado, Carlos (Julio 71'), Gregorio Molina, Mora, Álvaro (Andrés 75'), Fernando Vaz, Kike, Rubén Negrete, Emilio Fajardo (Juan Antonio 41') y Guarte.

San Fernando: David Zamora, Sambruno, Selu (Silveira 51'), Bajic, Eric; Pecci, Polaco (Ñoño 51'), Germán, Carlitos, Sergio Beato y Chapi (Ocaña 78').

Goles: 0-1 (40') Chapi; 1-1 (45') Guarte; 1-2 (68') Sergio Beato.

Árbitro: el colegiado sevillano Reyes Gil amonestó con cartulinas amarillas al local Carlos y a los azulinos Chapi, Bajic, Germán y Raúl Silveira.

Incidencias: jornada número 12 del grupo X de 3ª división en partido disputado en el Ciudad de Ayamonte en un terreno duro de césped artificial.



San Fernando CD: David Zamora, Pecci, Silveira (Chapi 66'), Bajic, Eric; Germán, Polaco, Carlitos (Ocaña 73'), Ñoño, Pedro Carrión y Sergio Beato.

C.D. Mairena: Thorices, David Llano, Víctor Gago, Víctor González, Aurelio, Ulises, Javi Jiménez (Pana 73'), Paquito, Suanes (Pipa Gancedo 60'), Mustafá (Moi 79') y Gabrí.

Goles: 0-1 (1') Aurelio; 0-2 (37') Víctor González de penalti; 1-2 (41') Carlitos; 1-3 (51') Suanes; 2-3 (54') Ñoño; 2-4 (66') Gabrí.

Árbitro: El cordobés Ocaña Ortiz expulsó a Bajic y Eric por doble amonestación en los minutos 61 y 82. Amarilla a los azulinos David Zamora, Pecci y Germán; y a los albinegros Víctor Gago, Ulises, Javi Jiménez, Mustafá, Gancedo y al segundo entrenador.

Incidencias: Jornada 13 del grupo X de 3ª división en partido disputado en el estadio Iberoamericano 2010.



Murallas de Ceuta: Pozo, Segura, Corrales, Jaime, Sandro, Leonardo Vela (Lema 70'), Gallego, Hosni 87'), Pato (Dani Alarcón, 83'), Di Martino (Abad 89') y Jorge.

San Fernando: David Zamora, Pecci (Chapi 83'), Selu, Germán, Silveira, Polaco, Rodiel (Iván Guerrero 64'), Carlitos, Ocaña (Ñoño, 64'), Carrión y Beato.

Goles: sin goles.

Árbitro: el sevillano Peña Varela, asistido en las bandas por Corrales García y Blázquez Arroyo. Tarjetas amarillas a los locales Leonardo y Hosni y a los azulinos Carrión, Iván Guerrero y al segundo entrenador Fali Montes.

Incidencias: jornada 14 del grupo X en el José Benoiel de Ceuta. Lluvia intensa durante gran parte del partido.



Fiabilidad

es saber que tu envío llegará a tiempo a su destino, sea cual sea.

MRW

Nos movemos por ti

San Fernando C/ Cascos Azules de la Isla, 13 - Tel. 956 884 454

CLASIFICACIÓN Y RESULTADOS

Clasificación

	Equipos	PTS	J	G	E	P	GF	GC
1	Sanluqueño CF	36	14	12	0	2	37	15
2	CD Mairena	31	14	9	4	1	29	10
3	San Fernando CD	28	14	9	1	4	33	25
4	Sevilla FC C	27	14	8	3	3	28	20
5	Algeciras CF	25	14	7	4	3	26	17
6	Coria CF	21	14	6	3	5	21	17
7	CD Alcalá	18	14	3	9	2	22	20
8	CD San Roque	18	14	5	3	6	27	27
9	Córdoba CF B	18	14	5	3	6	11	13
10	RC Recreativo B	17	14	5	2	7	23	24
11	CD Pozoblanco	17	14	4	5	5	20	22
12	Antoniano	17	14	4	5	5	11	15
13	Ayamonte CF	17	14	5	2	7	19	27
14	Arcos CF	15	14	3	6	5	15	18
15	RC Portuense	15	14	3	6	5	16	20
16	PD Rociera	15	14	3	6	5	15	22
17	UD Marinaleda	12	14	3	3	8	13	26
18	Murallas de Ceuta	11	14	2	5	7	13	17
19	Cádiz CF B	11	14	2	5	7	19	27
20	Conil CF	11	14	2	5	7	15	31

Jornada Anterior

3ª División Grupo X Jornada 14 6/10/11		
CD San Roque	0 - 3	Sevilla FC C
Murallas de Ceuta FC	0 - 0	San Fernando CD
Coria CF	1 - 0	Córdoba CF B
CD Mairena	2 - 1	RC Recreativo B
Ayamonte CF	1 - 1	CD Alcalá
PD Rociera	3 - 2	Cádiz CF B
CD Pozoblanco	1 - 1	Conil CF
Arcos CF	0 - 2	Atlético Sanluqueño CF
Club Atlético Antoniano	2 - 1	Algeciras CF
Racing Club Portuense	0 - 1	UD Marinaleda

La Jornada

3ª División Grupo X Jornada 15 13/11/11		
Coria CF	-	CD San Roque
Sevilla FC C	-	Ayamonte CF
CD Alcalá	-	CD Mairena
RC Recreativo B	-	Murallas de Ceuta FC
San Fernando CD	-	PD Rociera
Cádiz CF B	-	CD Pozoblanco
Conil CF	-	Arcos CF
Atlético Sanluqueño CF	-	Club Atlético Antoniano
Algeciras CF	-	Racing Club Portuense
Córdoba CF B	-	UD Marinaleda

Floristería Real



Clasificación general Temp. 2011/2012 Después de la 12ª jornada (Ayamonte)

Pedro Carrión	18 Puntos
Sergio Beato	15 Puntos
Ñoño	7 Puntos
Eric	5 Puntos
Zamora	5 Puntos
Germán	4 Puntos
Ocaña	3 Puntos
Silveira	3 Puntos
Bajic	2 Puntos
Rodiel	2 Puntos
Chapi	2 Puntos
Polaco	1 Punto
Carlitos	1 Punto



Bodega Andalucía

Trofeo Máximo Goleador

Carrión	13 Goles
Ñoño	9 Goles
Sergio Beato	4 Goles
Chapi	3 Goles
Germán	2 Goles
Sambruno	1 Gol
Carlitos	1 Gol

PD Rociera



Hoy nos visita un modesto equipo del barrio de El Rocio de la localidad sevillana de Dos Hermanas. Su devenir en las últimas temporadas ha sido increíble, pues ha pasado de militar en las categorías regionales inferiores a plantarse en la 3ª división. Por ejemplo, en la temporada 2004-2005 consigue el ascenso de la 2ª a la 1ª Provincial del grupo sevillano. Dos temporadas más tarde vuelve a conseguir un ascenso, esta vez a la Regional Preferente. En su tercera campaña (2010-2011) en esta categoría queda subcampeón del grupo y consigue el ascenso a la 1ª Andaluza. Y la temporada pasada logró el hito del ascenso a la 3ª división. Las pretensiones iniciales de este conjunto nazareno es luchar por la permanencia con uno de los presupuestos más bajos de la categoría. Para ello se ha contado esta temporada con el técnico **Miguel Ángel Cáceres**. El 80% de la plantilla es la misma del ejercicio pasado. A ellos se les ha unido el defensa **Migue** (ex del Utrera), **Romero** del Mairena, **Sema** y **Villalón** del Arahál. En su plantilla podemos leer un nombre y un apellido muy conocido para la afición isleña:

Diego Miraut, aquel rapidísimo extremo canterano que militó en el CDSF.

Pero también podemos conocer al meta **Rivas** (que ha militado en categorías superiores), el capitán **Antonio Lorca**, el delantero centro **Chiqui Carmona** (ex Dos Hermanas o Mairena), **Gordi** (ex Dos Hermanas), etc.

En fin: un novel en la categoría que viene dispuesto a proporcionar sustos, como el que le dio al Racing Portuense.

Nombre: PEÑA DEPORTIVA ROCIERA

Año fundación: 1985

Estadio: Miguel Román

Presidente: Emilio López García (47 años)

Historial en categoría nacional: primera temporada en 3ª división. Consiguió el ascenso a la 1ª Andaluza en la 2009-2010 y de la Andaluza a la 3ª división en la 2010-2011

1ª Equipación: Camiseta azul, pantalón blanco y medias azules



www.tienda.sanfernandocd.com



Chandal



Camiseta



Sudadera

100% Azulino CARLITOS

Juan Carlos Moreno Rojo (Chiclana, 14 de marzo de 1985) responde futbolísticamente al nombre de **Carlitos**. Este media punta de exquisita calidad comenzó en las categorías inferiores del Cádiz y el Xerez antes de iniciar su trayectoria Senior en el Chiclana CF. Dos buenas temporadas le valieron el pase al San Fernando. En la entidad azulina se encontró en diciembre del pasado año con la inoportuna lesión de rodilla que le ha hecho llegar a este inicio de campaña plétórico con ganas de demostrar su valía.



1) ¿Qué visión tenías del San Fernando antes de llegar aquí? En Andalucía comprobarías la gran afición a este equipo...

Siempre tuve una gran visión del San Fernando, es un club que va creciendo poco a poco y que tiene muchas ganas de hacer cosas grandes. Está claro que esta afición ayuda mucho al equipo por el empuje que tiene y eso lo agradecemos los jugadores porque te hace dar todo lo que tienes dentro, por eso espero que nunca se cansen de ver a su equipo y de animar como siempre.

2) Y en tu primera campaña como azulino tuviste la desgracia de lesionarte de gravedad en El Rosal en un partido para olvidar. ¿Qué recuerdos guardas de aquel día y de aquel fatídico momento?

Fue un mal momento que no me quiero ni acordar, recuerdo que después del partido no podía andar ni apoyar el pie, aunque cuando llegó la tarde me acuerdo que fui al chino a comprar los adornos de navidad andando normal y corriente como si nada hubiese pasado jeje. Al día siguiente cuando acudí al médico con la rodilla inflamada la doctora me sacó 4 jeringuillas de sangre y me dijo que seguramente estaba roto el LCA. La resonancia terminó de confirmarlo.

3) El equipo se quedó a las puertas del ascenso. ¿Sentiste envidia sana o impotencia viendo jugar a tus compañeros desde la grada?

Sentía las dos cosas porque ver como disfrutaban en el campo y ver que no puedes hacer nada para ayudarlos a conseguir el objetivo pues la verdad que es un poco frustrante, pero bueno gracias a Dios estoy recuperado y con ganas de revivir ese momento, pero dentro del campo.

4) La temporada que está en curso tiene que ser especial para ti, ¿verdad? ¿En quién pensaste y qué se te pasó por la cabeza cuando reapareciste en la primera jornada en Marinaleda?

Sobre todo pensé en toda la gente que me había apoyado durante esos 7 meses, siempre recibía mensajes de ánimo que me hizo tirar para delante y no venirme abajo. Una vez empezó el calentamiento lo único que quería era salir y hacer las cosas bien para demostrar que mi rodilla estaba bien y creo que lo he conseguido, jejeje.

5) Colectivamente hablando, ¿crees que se conseguirá el objetivo del ascenso a Segunda B?

Estoy súper convencido de ello, este equipo esté hecho para eso y no podemos pensar en otra cosa que no sea el ascenso, por nosotros, por la afición y sobre todo por el club que está poniendo todo de su parte para lograrlo.

6) ¿Qué tal es el vestuario del San Fernando en la intimidad? ¿Qué se cuece ahí dentro? ¿Cómo se porta Menudo con vosotros?

Somos un grupo muy bueno lleno de alegría, todos nos llevamos bien y cuando las cosas no van tan bien intentamos ayudarnos para que salgan bien. Para hacer cosas grandes tenemos que estar unido porque esa es la clave del éxito. El mister está en la misma sintonía que nosotros, sabe cuando podemos echar unas risas, pero también sabe cuando se tiene que poner serio para sacar el mayor rendimiento de todos.

7) Ya has estrenado ambos registros esta temporada pero, ¿qué prefieres: dar una asistencia o marcar un gol?

Lo que más me gusta es ayudar al equipo en todo momento, si que es verdad que si marcas o das una asistencia te sientes aún mejor y afrontas los partidos con más motivación, pero me apunto a no marcar y a no dar asistencias si el equipo al final del partido tiene 3 puntos más.

8) Por último, manda un mensaje a la Marea Azulina...

Pues nada agradecer a la afición el trato recibido hasta ahora y que sigan apoyando y acudiendo al estadio con las mismas ganas y fuerzas. Estoy convencido que si todos remamos en la misma dirección, acabaremos cumpliendo el objetivo que es ni más ni menos que el ascenso a 2ª B.



Jaime Lanceta Gutiérrez
ABOGADO
ADMINISTRADOR DE FINCAS Y COMUNIDADES
Perteneiente al Ilustre Colegio de Administradores
de Fincas de Cádiz
(Coleg. Abogados nº: 2.958 - Coleg. Administradores nº: 427)

Ci. Las Cortes, Nº 16. 11100 San Fernando. Cádiz.

Tifs. 956 592 304 – 956 890 886

Fax. 956 890 886

jaimelanceta@gmail.com

Azul & Blanco

CAJETE A



MONTIEL DE ARNAIZ ABOGADOS

ADMINISTRACIÓN DE FINCAS

despacho@montielabogados.es

956 884 001

956 595 464

678 688 069





ARM COMUNICACIONES Y SERVICIOS POSTALES S.L.

Tlf: 677 43 50 58

Noticiario gráfico azulino



El palco y parte de tribuna ante el Mairena.



El último ganador del sorteo de las papeletas.



M.J. Ortega y Cristina Arjona fueron a la Fiesta de la Costilla. Aquí con José Trélez.



Sentimiento azulino desde la niñez.



CAFÉ - BAR BODEGÓN ANDALUCÍA

Av. Rafael Alberti, 10
25 Años a su servicio

Gran terraza de verano

**RECAMBIOS
Y
ACCESORIOS
RODAUTO**



AVD. LEÓN HERRERO LOCAL 3-B1 TLFS: 856 176 840 MOVIL:637 340 380



El público en pie en la victoria ante el San Roque



Debut de Ángel con el primer equipo. Enhorabuena.



Rafael Ocaña con el nieto del presidente Tréllez.

BEEP
Soluciones para tu mundo digital

BEEP SAN FERNANDO
Plaza Hornos Púnicos 6,
San Fernando
Teléfonos: 956 594800 / 956 595842



Café Bar POMAR

Especialidad en Pescados Fritos,
Tapas caseras y Desayunos
C/ José López Rodríguez Junto al Mercado Central
Telf. 956 894 636

CARICATURA AZULINA

SILVEIRA

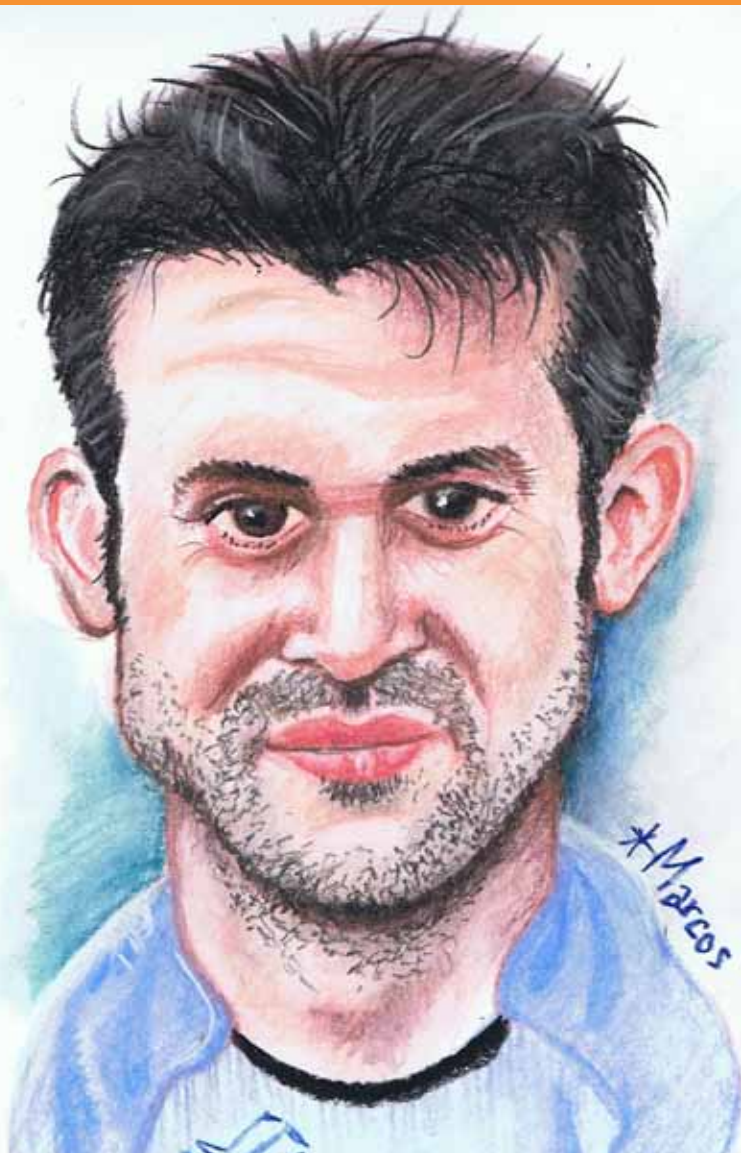

MAPFRE

Agustín Velázquez Núñez
Agente de Seguros Mapfre
Nº registro. 31247

Tlfnº: 956 803 278
Móvil: 606 784 061
avelazq@mapfre.com

C/Mineras, 1
11100 San Fernando (Cádiz)

LA CANTERA



Nueva victoria del **JUVENIL A**, 2-1 ante el C.D. San Roque, que le sirve para seguir comandando la clasificación en solitario, aunque no aumenta la ventaja con sus inmediatos rivales, Xerez B y Racing Portuense ya que ambos también ganaron sus respectivos partidos. Parece claro que la liga y los puestos de ascenso se van a decidir entre los 3.

Goleada del **JUVENIL B** al Trebujena C.F. 4-0 y se encuentra situado en mitad de la tabla con 3 victorias, 1 empate y 4 derrotas. Buen partido el jugado hoy, pues ha dominado por completo el encuentro y que se le puso muy de cara desde el minuto 1 con el gol de Dani. Gran victoria del **CADETE A** ante el segundo clasificado, el Tiempo Libre gaditano por 2-0. Han sumado los últimos 9 puntos disputados y poco a poco se van acercando a los puestos de cabeza, actualmente ocupan el 5º lugar. Continúa la sensacional campaña del **CADETE B**, novena victoria consecutiva, en esta ocasión el rival fue el G.E. Bazán que cayó 3-1 con hat-trick de Grosso. Siguen compartiendo el liderato con el Ciudad de Cádiz que tampoco cede, mientras que el tercer clasificado está ya a 8 puntos de distancia.

Fantástico triunfo del **INFANTIL A** ante el 4º clasificado, Liberación C.F. por 1-2 en un partido muy complicado para jugar por el estado del terreno de juego de albero del campo jerezano. 1-5 venció el **INFANTIL B** al C.D. La Salle de Chiclana B, y lleva unos números espectaculares y dignos de resaltar en esta temporada, 6 victorias en 6 partidos, 33 goles a favor y tan solo 5 en contra, lo que les vale para ocupar el liderato con 3 puntos de ventaja al Sancti Petri, pero éste con 1 partido menos. Algo de fortuna le faltó al **ALEVIN A** en su visita a El Puerto Santa María donde cayó 2-1 ante el C.D. SAFA San Luis en un partido muy disputado y sigue ocupando posiciones de descenso.

Volvió a la senda del triunfo el **ALEVIN B** al vencer 2-7 al C.D. Aguila B y vuelve al liderato del grupo, pero compartiéndolo con Tiempo Libre B, Sancti Petri C y La Salle de Chiclana B.

Partidazo del **BENJAMIN A** ante el C.D. SAFA San Luis al que doblegó por 4-8 y se colocan 8º con 3 puntos de ventaja sobre los puestos de descenso. La goleada de la jornada la consiguió el **BENJAMIN B**, que venció 15-0 al C.D. José el 15 B y se aupán a la 1ª posición, compartiendo liderato con el A.D. Tiempo Libre B.

Segunda victoria de la temporada del **CADETE BAHIA** que venció este fin de semana al colista C.D. Nueva Isla Constitución por 0-4 y se aleja de los últimos puestos clasificatorios. Al mismo rival, C.D. Nueva Isla Constitución se enfrentó el **INFANTIL BAHIA** en su categoría y logró de la misma manera una goleada, 7-3 colocando en una cómoda posición en mitad de la tabla. Sigue imbatido en esta liga el **ALEVIN BAHIA** y en esta jornada dio buena del G.E. Bazán al que venció por 6-2 y está 3º a tan solo un punto de los puestos de play-off de ascenso.

Hasta Benalup marchó el **PREBENJAMIN BAHIA** para enfrentarse al C.D. Benalup al que venció cómodamente por 2-8 y continúa 3º a tan solo 3 puntos del líder, APA Sancti Petri.

Goleada encajada por el FEMENINO SUB 16 ante el Ciudad de Jerez por 7-0 y después de 3 partidos disputados están en mitad de la tabla con 1 victoria y 2 derrotas.

Venció el **SENIOR FEMENINO** 1-2 ante el C.D. El Colorado y se sitúan momentáneamente al frente de su tabla pero con un partido mas disputados que la mayoría de rivales en un grupo que se presume muy igualado.



Peluquería de Caballeros
Balears
Línea clásica, moderna y niños

Héroes de Baleares, 4
San Fernando - Cádiz
Tlfs: 654508391 - 856118230

JUEGO DE LOS 6 ERRORES



ADIVINA EL PERSONAJE AZULINO



Las respuestas del jugador en la siguiente revista o en www.facebook.com/sanfernandocd

Restaurante • Pizzería

La Fugazza

Telf. 956 486 986



RODAUTO

Avenida Almirante León Herrero local 3-B1 - Ofrece a los socios azulinos un descuento que oscila entre el 20% y el 40% en todas las compras realizadas. Esta empresa adherida al Comercio Azulino es un número uno en el sector del automóvil. Los mejores recambios a los mejores precios. Llama por teléfono a los siguientes números: 856 176 840 y 637 340 380. O visita sus instalaciones en Almirante León Herrero y podrás comprobarlo por ti mismo.



FLORISTERIA REAL- CALLE REAL 88 – Este comercio céntrico en plena Calle Real, regentado por el socio José Luis Cardoso, ofrece a todos sus socios un 10% de descuento en los artículos relacionados con la decoración, los bonsáis, ramos y centros de flores, siempre y cuando no se encuentren ya en rebajas. No se ofrece descuentos en las plantas.

Relacionado con las bodas, el presupuesto final tendrá una rebaja del 10%, siempre que no se le haya hecho regalo o descuento con anterioridad.

Visítalo en la calle Real de San Fernando. La buena atención al cliente está asegurada, además de la calidad de sus productos.



MerGan

648 197 325
628 597 879

+ info 661022585

**DA A CONOCER TU
NEGOCIO
POR SOLO 30€/MES**

IMPRESA
LA ISLA

Tel.: 956 59 34 10

Fax: 956 88 86 44

¡Somos de La Isla ... Trabajamos para La Isla ... Y APOYAMOS TODO LO NUESTRO!

www.**PROTESIS COUSO**.ES
PRÓTESIS DENTALES, OCULARES Y EPÍTESIS

956 886 603 - 657 611 556

C/ SAN VICENTE Nº 21 BAJO A SAN FERNANDO

FINANCIACIÓN HASTA 12 MESES SIN INTERESES



PIZZERÍA RISTORANTE

ETTORE

C/Cascos Azules de la Isla, 11 San Fernando

Tlf: 956 888 700



Sur Hogar

SERVICIO INMOBILIARIO



956 590 231
637 810 875

info@finansur.es
www.finansur.es



FINANSUR
SERVICIO FINANCIERO

www.surhogar.com

956 590 231

637 810 875

info@finansur.es
www.finansur.es

**TU ANUNCIO PUEDE
ESTAR AQUI
POR SOLO 60€/MES**

+ info 661022585